

# Storgräftån 1<sup>1</sup>

KARTA Dnr 233/64 Z3 Uppr år 1965  
 Avstyckning.  
*Tore Hemmendorff*  
 Tore Hemmendorff  
 Distriktslantmätare.

Belägenhet se situationsplan blad 1.

Socken  
**OVIKEN**  
 Kommun  
**OVIKEN** Län  
**JÄMTLAND**

Beskrivning Skala 1:1000  
 Beteckning på kartan Areal hektar R N:r  
 Ögöslag m m

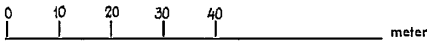

37	Skogsmark	0,1682	/84
38	"	0,1538	/85
39	"	0,1582	/86
40	"	0,1635	/87
41	"	0,1497	/88
42	"	0,1560	/89
43	"	0,1730	/90
44	"	0,1555	/91

§ 366 År 1966 den 30 juli blev den avstyckning, denna karta utvisar, av överlantmätaren i Jämtlands län till framtida efterrättelse fastställd, beylgar

På ämbets vägnar  
*Tore Hemmendorff*

Med områdena följer rätt att begagna angränsande vägar samt rätt till vattentäkt i de å byggnadsplanen utmärkta källorna.

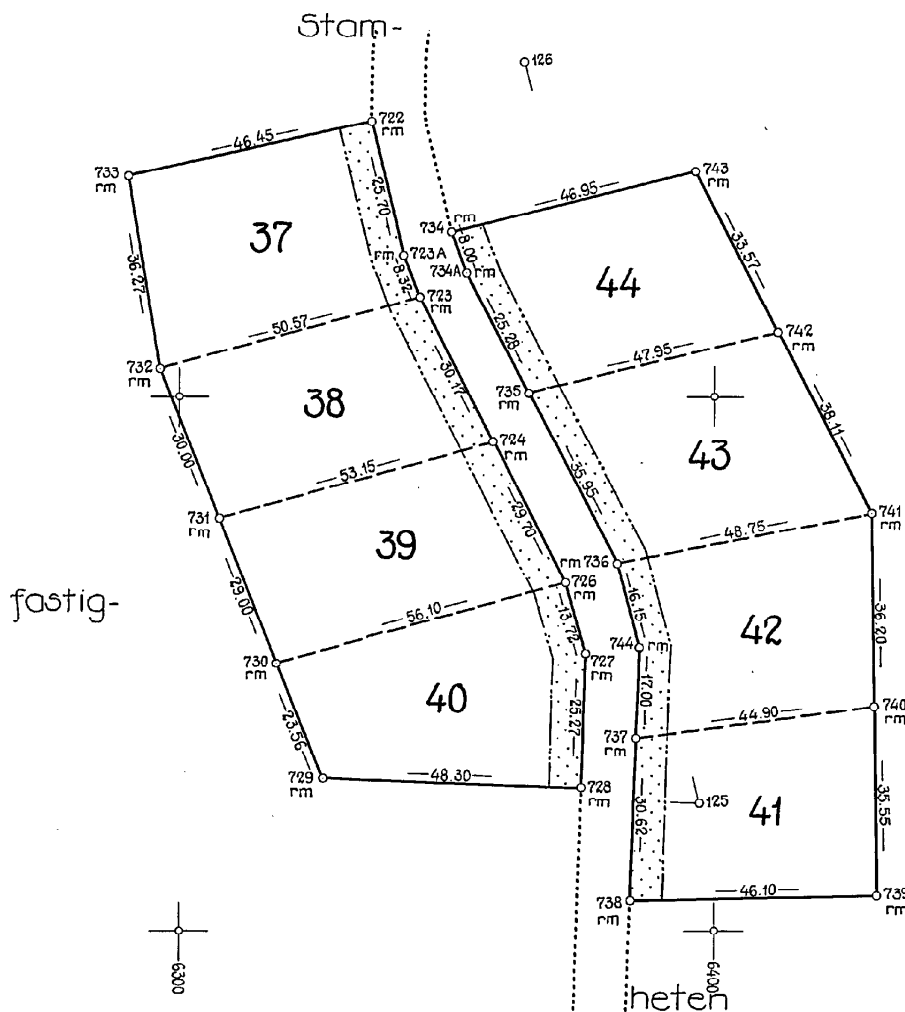

Koordinatförteckning.

Nr.	x-koord.	y-koord.
722	1751,25	6335,75
723	1718,55	6344,93
723A	1726,29	6341,89
724	1691,65	6358,60
725	1698,68	6379,53
726	1665,24	6372,19
727	1652,04	6375,93
728	1626,78	6375,11
729	1628,47	6326,84
730	1650,35	6318,11
731	1677,31	6307,41
732	1705,20	6296,35
733	1740,99	6290,46
734	1730,65	6350,82
734A	1723,21	6353,77
735	1700,68	6365,24
736	1668,68	6381,62
737	1636,14	6385,37
738	1605,54	6384,30
739	1606,49	6430,38
740	1642,05	6429,88
741	1678,26	6429,42
742	1712,03	6411,83
743	1741,84	6396,40
744	1653,13	6385,98

# Storgräftån 11

KARTA Dnr 233/64 Z3	Uppr år 1965
Avstyckning. <i>Tore Hemmendorff</i>	
Tore Hemmendorff Distriktslantmätare.	

Belägenhet se situationsplan blad 1.

Socken OVIKEN	Län JÄMTLAND
Kommun OVIKEN	

Beskrivning	Skala 1:1000
Beteckning på kartan	Areal hektar
Ägoslag m m	R N:r

67	Skogsmark	0,1573	/114
68	"	0,1515	/115
69	"	0,1505	/116
70	"	0,1475	/117
71	"	0,1415	/118
72	"	0,1547	/119
73	"	0,1460	/120

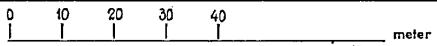

§ 366 År 1966 den 30 juli blev den avstyckning, denna karta utvisar, av överlantmätaren i Jämtlands län till framtida efterrättelse fastställd, betygar

På ämbetslets vägnar

*Tore Hemmendorff*

Med områdena följer rätt att begagna angränsande vägar samt rätt till vattentäkt i de å byggnadsplanen utmärkta källorna.

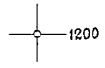

Koordinatförteckning.

Nr.	x-koord.	y-koord.
821	1044,39	7032,91
822	1072,70	7039,57
823	1104,48	7054,17
824	1137,39	7069,29
825	1162,34	7097,99
826	1031,12	7083,16
827	1059,42	7087,99
828	1063,30	7088,61
829	1085,18	7097,48
830	1097,46	7102,38
831	1108,21	7111,31
832	1129,85	7129,28
842	1028,60	7092,86
843	1056,78	7097,50
843A	1060,28	7098,09
844	1092,34	7111,06
845	1121,71	7135,47
846	1084,33	7164,01
847	1063,61	7155,03
848	1050,75	7149,50
849	1043,06	7147,38
850	1016,20	7139,99

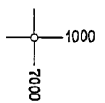
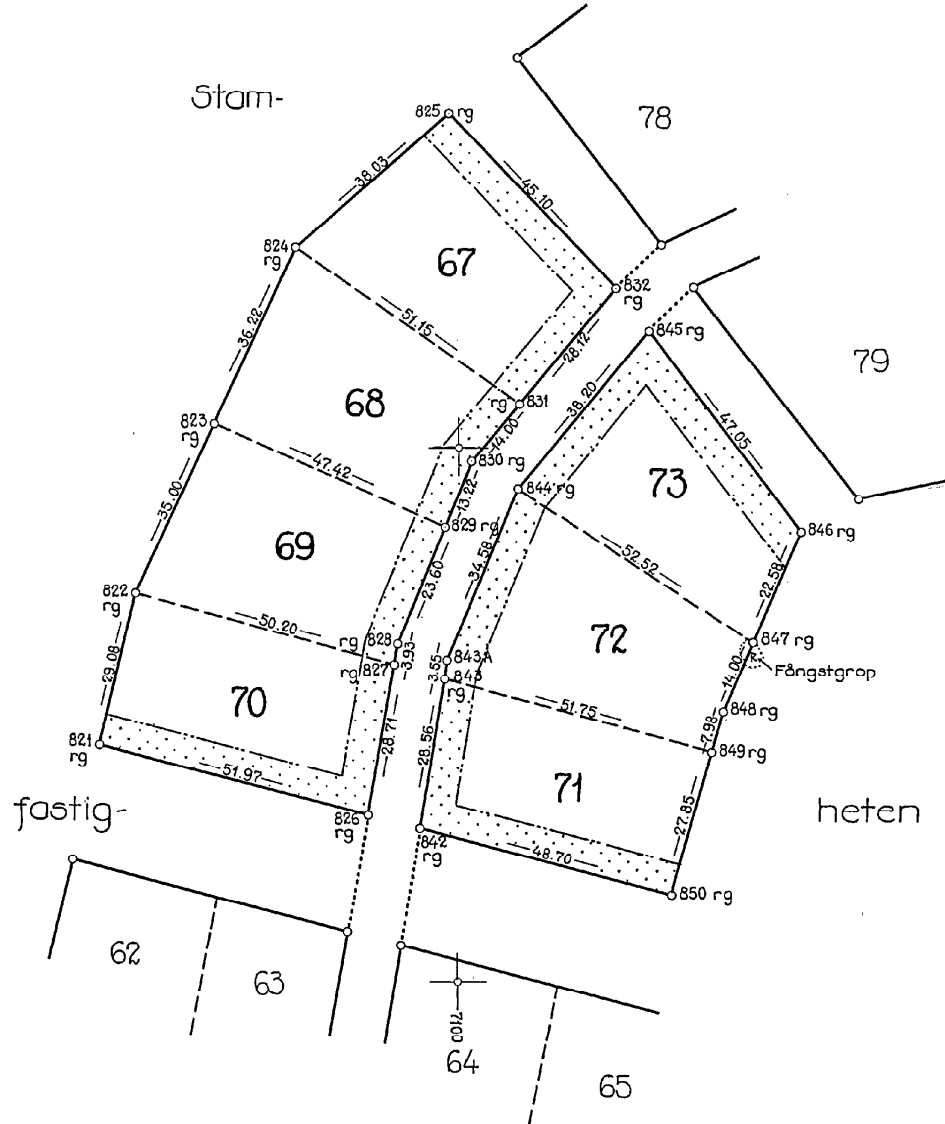

Bl. 0339, 5 000 ek. S:14, Åkersberg

Arkivnummer m m

23-OVI-641

Signatur	Mätning	Kontroll	Arealkontroll	Kartläggning	Ritning
<i>Tore Hemmendorff</i>	<i>N. J. W. W.</i>	<i>N. J. W. W.</i>	<i>N. J. W. W.</i>	<i>N. J. W. W.</i>	<i>N. J. W. W.</i>

# Storgräftån 1

KARTA Dnr 233/64 23 Uppr år 1965

Avstyckning.  
*Tore Hemmendorff*

Tore Hemmendorff  
Distriktslantmätare.

Belägenhet se situationsplan blad 1.

§ 366 År 1966 den 30 juli blev den avstyckning, denna karta utvisar, av överlantmätaren i Jämtlands län till framtida efterrättelse fastställd, beýgar

På ämbetets vägnar

*Tore Hemmendorff*

Beskrivning	Skala	Areal hektar	R N: r
45 Skogsmark	1:1000	0,1485	92
46 "		0,1615	93
47 "		0,1535	94
48 "		0,1515	95
49 "		0,1480	96
50 "		0,1515	97
51 "		0,1470	98
52 "		0,1720	99
53 "		0,1680	100
54 "		0,1475	101
55 "		0,1480	102

Med områdena följer rätt att begagna angränsande vägar samt rätt till vattentäkt i de å byggnadsplanen utmärkta källorna.

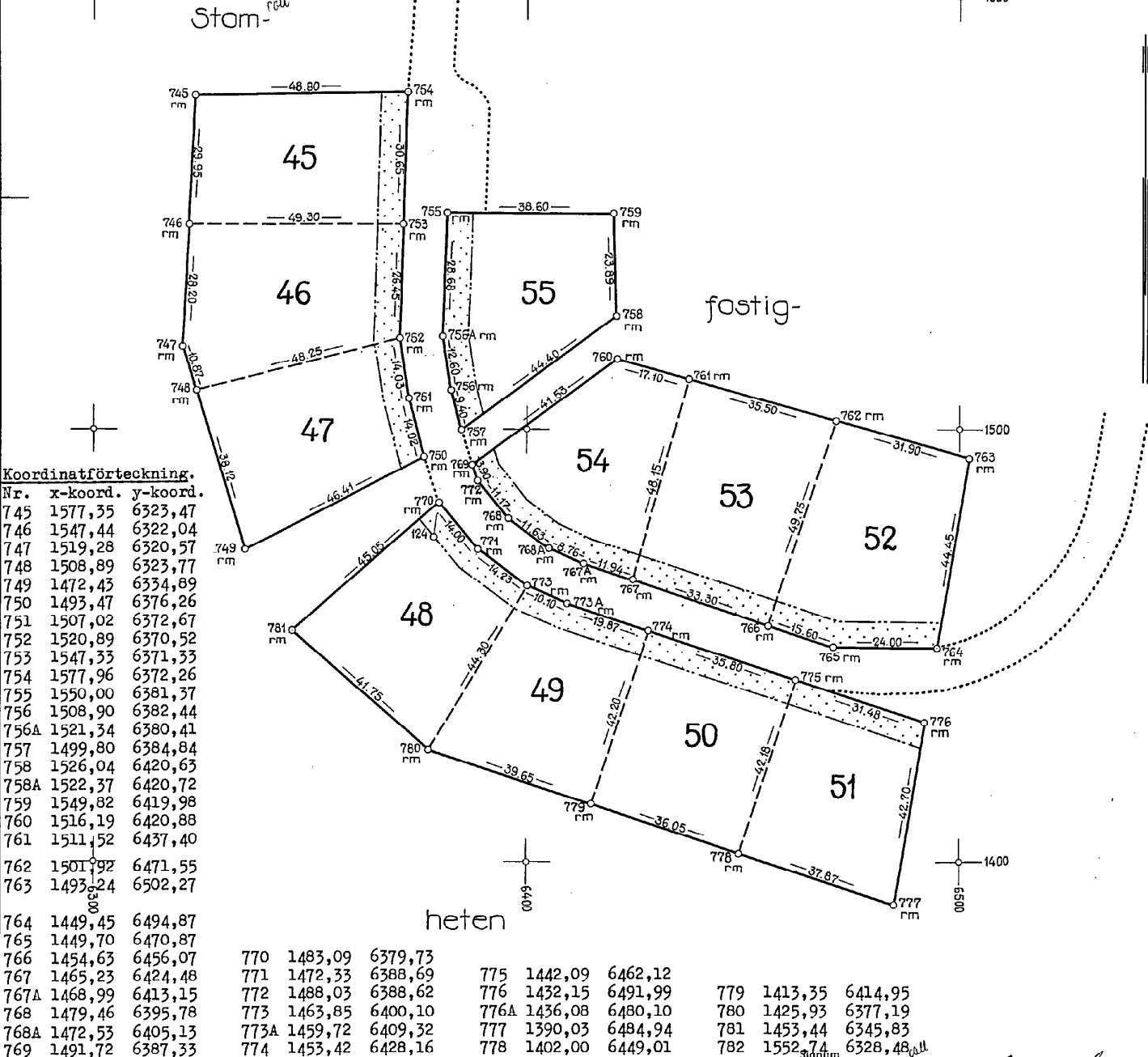

**Koordinatförteckning.**

Nr.	x-koord.	y-koord.
745	1577,35	6323,47
746	1547,44	6322,04
747	1519,28	6320,57
748	1508,89	6323,77
749	1472,43	6334,89
750	1493,47	6376,26
751	1507,02	6372,67
752	1520,89	6370,52
753	1547,33	6371,33
754	1577,96	6372,26
755	1550,00	6381,37
756	1508,90	6382,44
756A	1521,34	6380,41
757	1499,80	6384,84
758	1526,04	6420,63
758A	1522,37	6420,72
759	1549,82	6419,98
760	1516,19	6420,88
761	1511,52	6437,40
762	1501,92	6471,55
763	1493,24	6502,27
764	1449,45	6494,87
765	1449,70	6470,87
766	1454,63	6456,07
767	1463,23	6424,48
767A	1468,99	6413,15
768	1479,46	6395,78
768A	1472,53	6405,13
769	1491,72	6387,33
770	1483,09	6379,73
771	1472,33	6388,69
772	1488,03	6388,62
773	1463,85	6400,10
773A	1459,72	6409,32
774	1453,42	6428,16
775	1442,09	6462,12
776	1432,15	6491,99
776A	1436,08	6480,10
777	1390,03	6484,94
778	1402,00	6449,01
779	1413,35	6414,95
780	1425,93	6377,19
781	1453,44	6345,83
782	1552,74	6328,48

# Storgräftån 1<sup>1</sup>

KARTA Dnr 233/64 Z3 Uppr år 1965

Avstyckning.  
*P. Hennendorff*  
 Tore Hennendorff  
 Distriktslantmätare.

Belägenhet se situationsplan blad 1.

Socken  
**OVIKEN**

Kommun  
**OVIKEN**

Län  
**JÄMTLAND**

Beskrivning  
 Skala 1:1000

Bezeichnung på kartan  
 Areal hektar R.Nr

36	Skogsmark	0,1782	/83
28	"	0,1714	/75
29	"	0,1472	/76
30	"	0,1580	/77
31	"	0,1875	/78
32	"	0,1563	/79
33	"	0,1512	/80
34	"	0,1550	/81
35	"	0,1447	/82

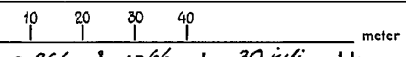

§ 366 År 1966 den 30 juli blev den avstyckning, denna karta utvisar, av överlantmätaren i Jämtlands län till framtida efterrättelse fastställd, betygar

På ämbetets vägnar  
*T. Hennendorff*

Med områdena följer rätt att begagna angränsande vägar samt rätt till vattentäkt i de å byggnadsplanen utmärkta källorna.

Stam-

Koordinatförteckning.

Nr.	x-koord.	y-koord.
694	1911,50	6405,20
695	1898,11	6383,49
696	1887,79	6371,82
697	1874,29	6363,26
698	1856,88	6357,45
699	1843,51	6355,97
700	1845,57	6346,15
701	1859,04	6347,63
702	1878,52	6354,10
703	1894,14	6363,90
704	1906,56	6378,24
705	1920,36	6401,49
706	1938,08	6380,72
707	1892,37	6416,00
708	1864,68	6411,20
709	1835,36	6405,89
710	1805,58	6400,60
711	1770,85	6381,88
712	1774,02	6348,29
713	1812,93	6352,58
714	1815,90	6342,87
715	1780,15	6338,09
716	1787,48	6292,19
717	1825,94	6288,53
718	1857,52	6303,80
719	1895,44	6322,60
720	1940,21	6345,38
721	1970,39	6377,39
722	1751,26	6335,85

fastig-

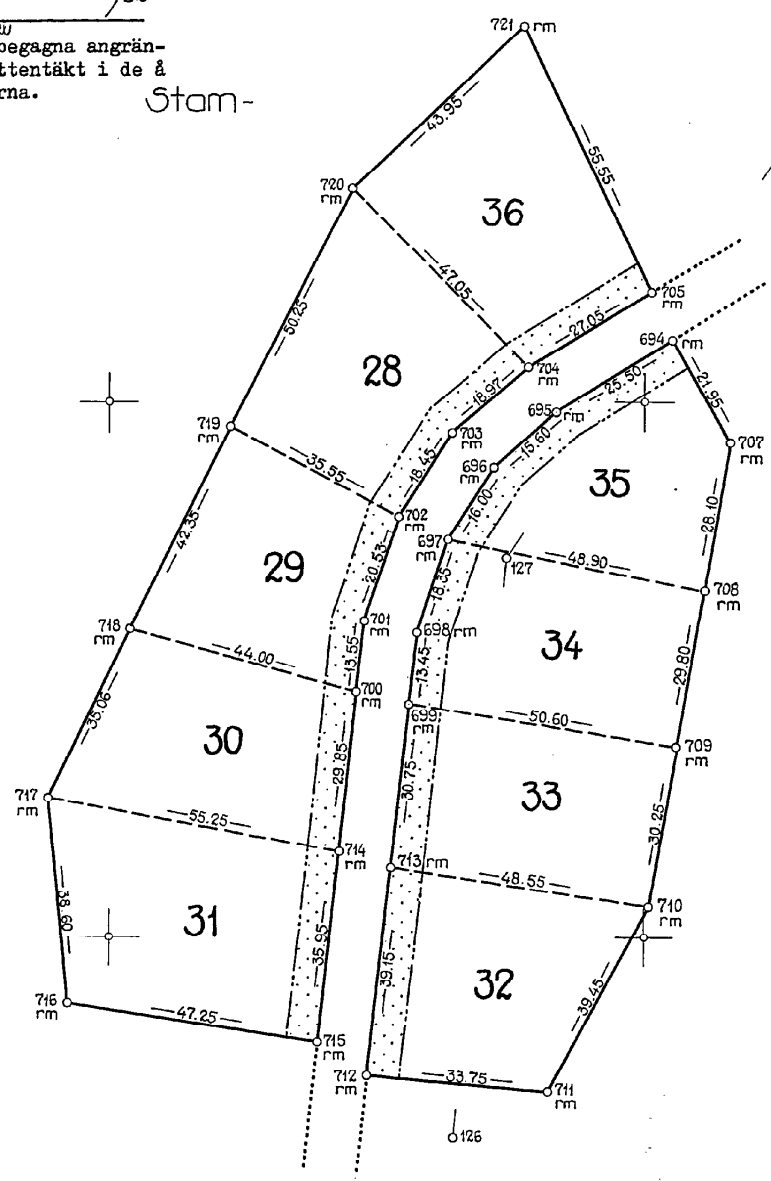

heten

Bl. 0339, 5000 ex. SRA 450000

6300

6400

1900

1800

# Storgräftån 1<sup>1</sup>

KARTA Dnr 233/64 23 Uppr år 1965

Situationsplan till avstyckning.

*Tore Hemmendorff*

Tore Hemmendorff  
Distriktslantmätare.

Socken  
OVIKEN  
Kommun  
OVIKEN Län  
JÄMTLAND

Beskrivning Skala  
1 : 4000  
Beteckning på kartan Areal hektar R.Nr

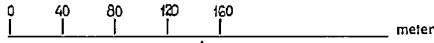

④ = bladnummer.

Stam-

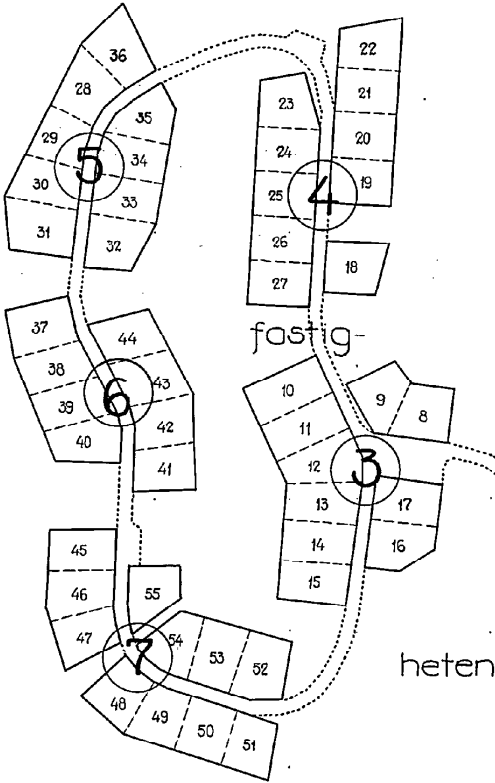

från Lillgräftån

Stam-

heten

Stam-

fastig-

från HSB:s fritidsby

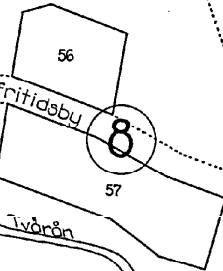

Ivårån

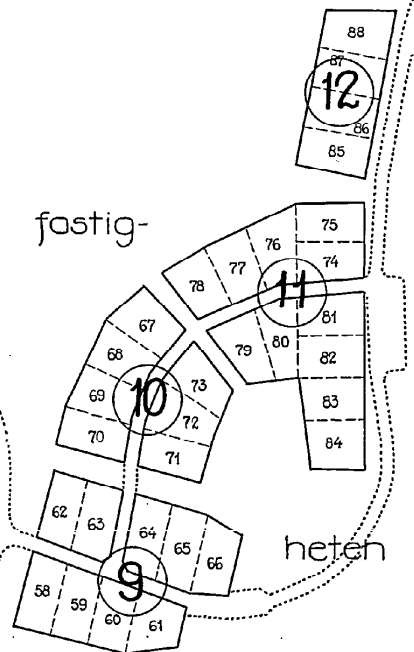

Storgräftån

Bl. 0319. 5000 ex. SRA 48883

Arkivnummer m m

## 23-OVI-641

Signum	Mätning	Koord ber	Arealber	Kartlägg	Ritning
				<i>T. Hemmendorff</i>	<i>S.</i>

Kapl 624

Fol. 447

# Storgräftån 1<sup>1</sup>

KARTA Dnr 233/64 Z3 Uppr år 1965  
 Avstyckning.  
*Tore Hemmendorff*  
 Tore Hemmendorff  
 Distriktslantmätare.

Belägenhet se situationsplan blad 1.

Socken  
 OVIKEN  
 Kommun  
 OVIKEN  
 Län  
 JÄMTLAND

Beskrivning Skala 1:1000  
 Beteckning på kartan Areal hektar R N: r

18	Skogsmark	0,1644	/65
19	"	0,1564	/66
20	"	0,1590	/67
21	"	0,1514	/68
22	"	0,1593	/69
23	"	0,1645	/70
24	"	0,1536	/71
25	"	0,1536	/72

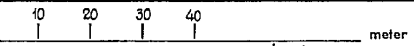

§ 366 Ar 19 66 den 30 juli blev den avstyckning, denna karta utvisar, av överlantmätaren i Jämtlands län till framtida efterrättelse fastställd, betyder På ömbelets vägnar

*Tore Hemmendorff*

Med områdena följer rätt att begagna angränsande vägar samt rätt till vattentäkt i de å byggnadsplanen utmärkta källorna.

26	"	0,1535	/73
27	"	0,1546	/74

Med områdena följer rätt att begagna angränsande vägar samt rätt till vattentäkt i de å byggnadsplanen utmärkta källorna.

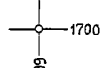
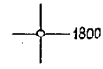
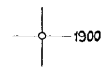
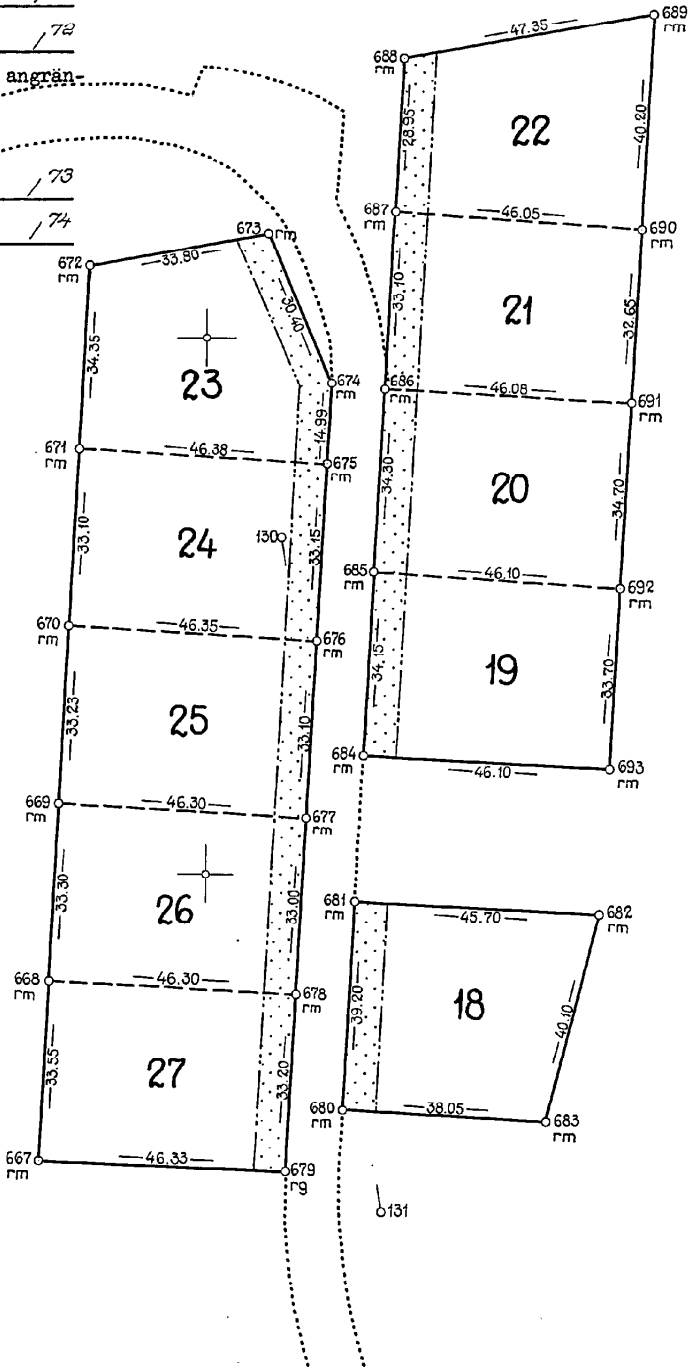

fastigheten

Koordinatförteckning.

Nr.	x-koord.	y-koord.
667	1746,34	6468,79
668	1779,83	6470,67
669	1813,09	6472,54
670	1846,25	6474,38
671	1879,28	6476,24
672	1913,59	6478,19
673	1919,59	6511,45
674	1891,61	6523,36
675	1876,64	6522,54
676	1843,56	6520,65
677	1810,50	6518,77
678	1777,54	6516,91
679	1744,36	6515,08
680	1755,78	6525,73
681	1794,90	6527,89
682	1792,55	6573,55
683	1753,69	6563,73
684	1822,17	6529,45
685	1856,28	6531,37
686	1890,49	6533,30
687	1923,53	6535,16
688	1952,45	6536,74
689	1960,65	6583,37
690	1920,53	6581,12
691	1887,94	6579,30
692	1853,31	6577,35
693	1819,69	6575,47

Stam-

Bl. 0339. 5000 ex. SRA 48888

Arkivnummer m m

23-OVI-641

Signum  
 Mätning: *Tore Hemmendorff* Köpt av: *Tore Hemmendorff* Arrender: *Tore Hemmendorff* Kartering: *Tore Hemmendorff* Ritning: *Tore Hemmendorff*

Avstyckning.

*Tore Hemmendorff*  
Tore Hemmendorff  
Distriktslantmätare.

Belägenhet se situationsplan blad 1.

Socken  
OVIKEN  
Kommun  
OVIKEN  
Län  
JÄMTLAND

Beskrivning  
Skala  
1:1000

Beteckning på kartan	Areal hektar	R.N:r
85 Skogsmark	0,1535	132
86 "	0,1570	133
87 "	0,1545	134
88 "	0,1695	135

Med områdena följer rätt att begagna angränsande vägar samt rätt till vattentäkt i de å byggnadsplanen utmärkta källorna.

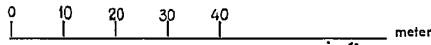

§ 366 År 1966 den 30 juli blev den avstyckning, denna karta utvisar, av överlantmätaren i Jämtlands län till framtida efterrättelse fastställd, betygar

På ombudets vägnar

*Tore Hemmendorff*

Koordinatförteckning.

Nr.	x-koord.	y-koord.
879	1254,01	7210,44
880	1282,49	7216,02
881	1312,55	7221,86
882	1341,77	7227,60
883	1369,64	7232,97
884	1368,55	7285,30
885	1332,06	7278,41
886	1302,72	7272,83
887	1273,38	7267,21
888	1243,87	7261,57

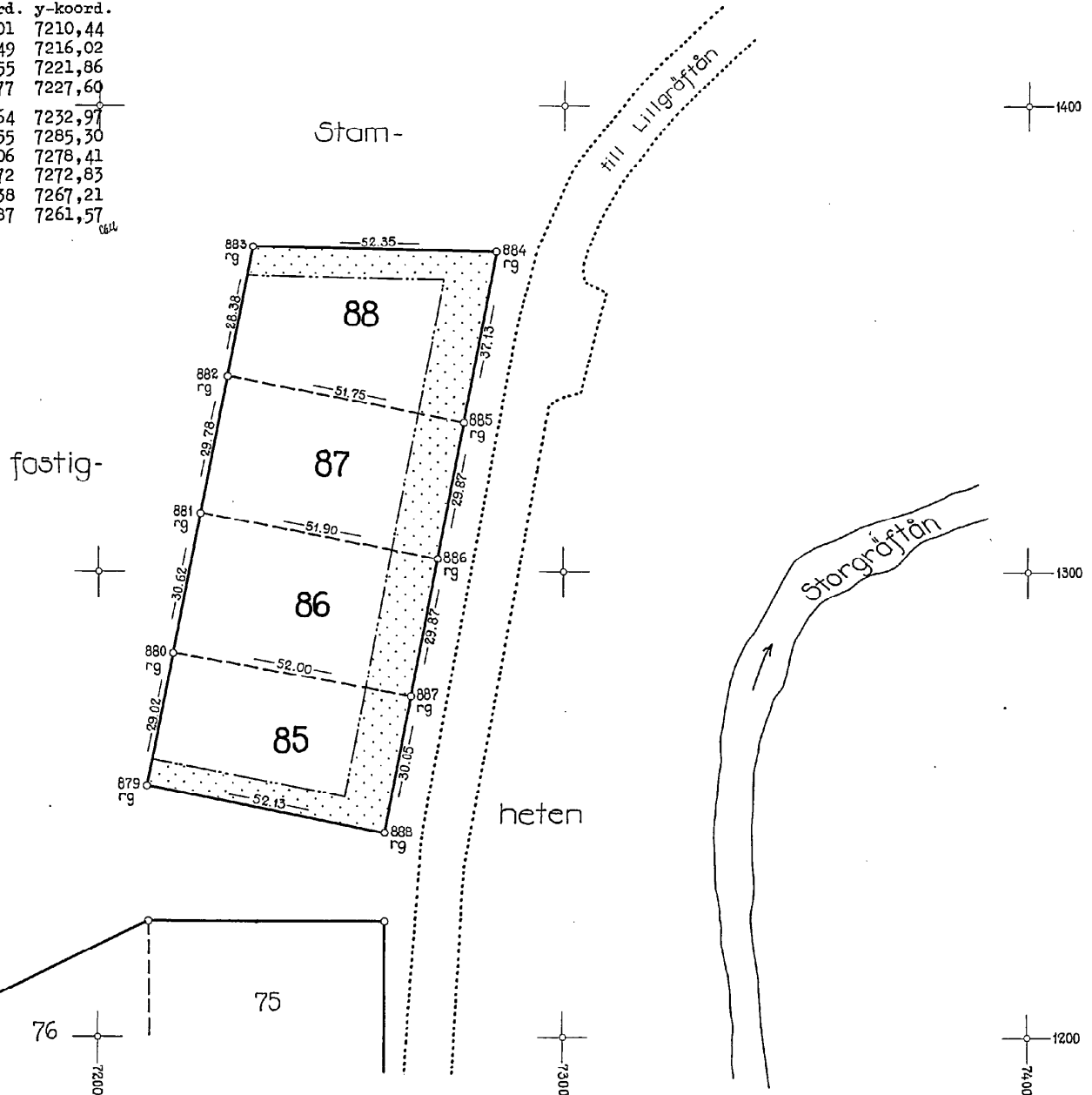

# Storgråftån 11

KARTA Dnr 233/64 23 Uppr år 1965  
 Avstyckning.  
*Tore Hemmendorff*  
 Tore Hemmendorff  
 Distriktslantmätare.

Belägenhet se situationsplan blad 1.

Söcken		Län	
OVIKEN		JÄMTLAND	
Kommun		R N:r	
OVIKEN			
Beskrivning	Skala	0 10 20 30 40 meter	
	1:1000		
Bezeichnung på kartan	Areal hektar		
ägostog m m			
8 Skogsmark	0,1545	/55	
9 "	0,1510	/56	
10 "	0,1817	/57	
11 "	0,1733	/58	
12 "	0,1740	/59	
13 "	0,1615	/60	
14 "	0,1584	/61	
15 "	0,1525	/62	
16 "	0,1558	/63	
17 "	0,1545	/64	

§ 366 År 1966 den 30 juli blev den avstyckning, denna karta utvisar, av överlantmätaren i Jämtlands län till framtida efterättelse fastställd, bebyggar

På ämbets vägnar  
*Tore Hemmendorff*

Med områdena följer rätt att begagna angränsande vägar samt rätt till vattentäkt i de å byggnadsplanen utmärkta källorna.

Koordinatförteckning.

Nr.	x-koord.	y-koord.
638	1617,07	6563,90
639	1585,92	6559,33
640	1549,95	6554,13
641	1546,36	6580,28
642	1562,72	6605,89
643	1578,82	6608,08
644	1610,01	6612,30
645	1649,14	6562,15
645A	1647,78	6571,97
646	1686,11	6542,15
647	1702,95	6578,66
648	1685,79	6590,77
649	1681,51	6622,12
650	1641,62	6616,67
651	1613,37	6552,24
651A	1613,38	6553,32
652	1608,24	6552,57
653	1580,80	6548,55
654	1551,32	6544,22
655	1521,70	6539,87
656	1527,39	6489,37
657	1556,44	6492,14
658	1586,24	6495,04
659	1612,42	6497,44
660	1628,84	6490,14
661	1655,67	6478,22
662	1683,64	6465,80
663	1707,99	6519,48
664	1679,79	6532,20
665	1653,17	6544,20
666	1632,61	6553,48

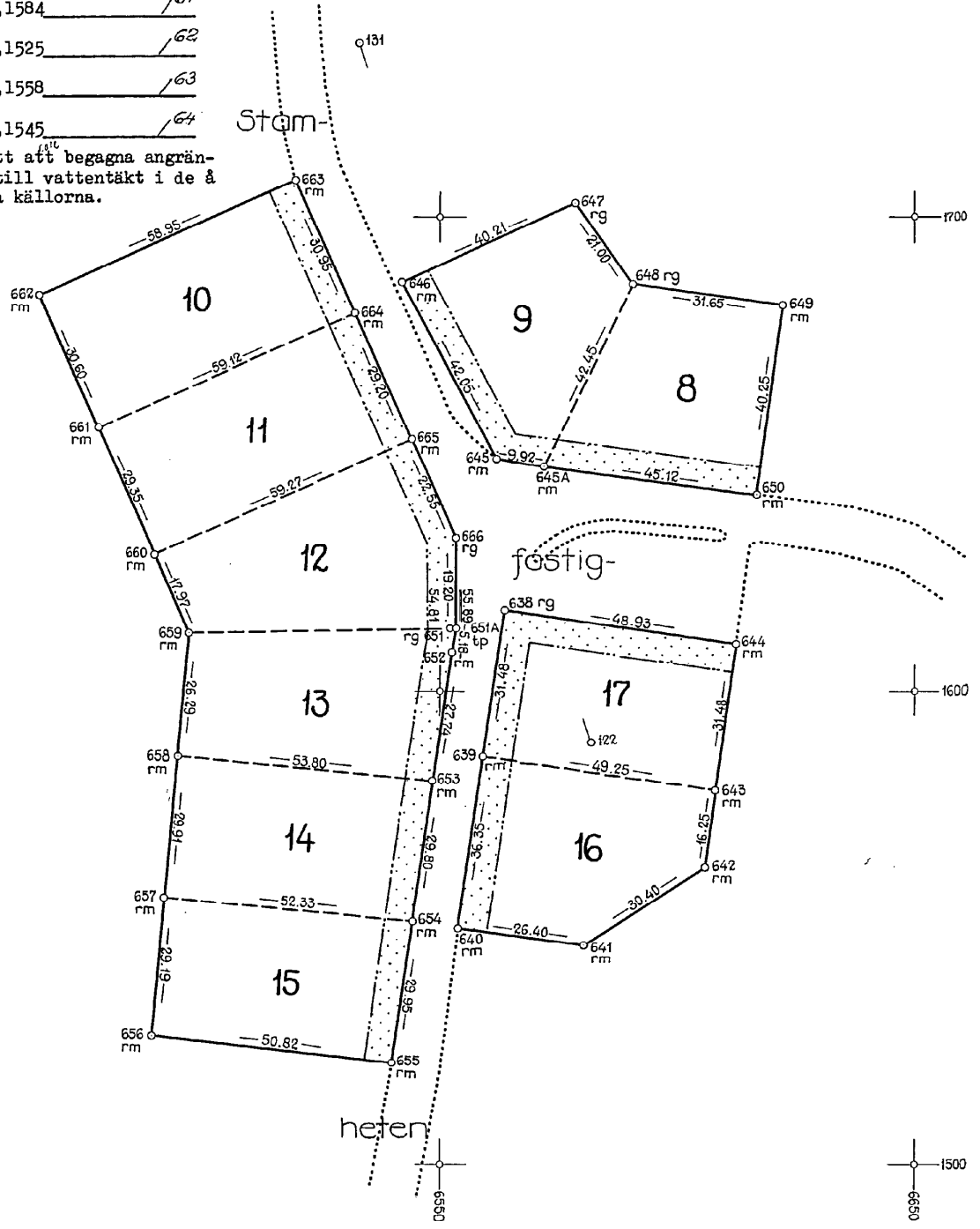

Bl. 0339. 5000 ex. SNA. 48883

Arkivnummer m m

23-OVI-641

Signum	Mätning	Koordinat	Areallager	Kartläggning	Ritning
	<i>Tore Hemmendorff</i>	<i>Tore Hemmendorff</i>	<i>Tore Hemmendorff</i>	<i>Tore Hemmendorff</i>	S.



# Storgröftån 1

KARTA	Dnr 233/64 Z3	Uppr år 1965
Avstyckning.		
<i>Tore Hemmendorff</i>		
Tore Hemmendorff		
Distriktslantmätare.		

Belägenhet se situationsplan blad 1.

Socken OVIKEN		Län JÄMTLAND
Beskrivning		Skala 1:1000
Beteckning på kartan ägoslag m m	Areal hektar	R Nr
1 Skogsmark	0,1731	148
2 "	0,1638	149
3 "	0,1912	150
4 "	0,1525	151
5 "	0,1586	152
6 "	0,1485	153
7 "	0,1750	154

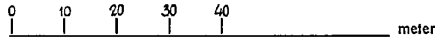

§ 366 År 1966 den 30 juli blev den avstyckning, denna karta utvisar, av överlantmätaren i Jämtlands län till framtida efterättelse fastställd, beogar

På ämbetets vägnar

*Tore Hemmendorff*

Med områdena följer rätt att begagna angränsande vägar samt rätt till vattentäkt i de å byggnadsplanen utmärkta källorna.

**Koordinatförteckning.**

Nr.	x-koord.	y-koord.
611	1599,40	6791,03
612	1608,90	6773,41
613	1622,24	6748,69
614	1638,66	6718,25
615	1598,36	6690,33
616	1585,92	6705,47
617	1575,42	6721,92
618	1567,92	6736,32
619	1561,29	6752,10
620	1553,71	6776,25
621	1550,52	6801,59
622	1540,19	6803,85
623	1495,03	6813,58
624	1499,34	6764,25
625	1543,79	6775,22
626	1544,00	6773,73
627	1552,10	6748,20
628	1552,89	6746,36
629	1516,96	6728,49
630	1548,03	6760,95
631	1534,50	6692,68
632	1570,89	6710,44

633	1566,78	6716,84
634	1558,60	6732,63
635	1578,37	6698,89
636	1590,10	6684,59
637	1551,58	6657,90

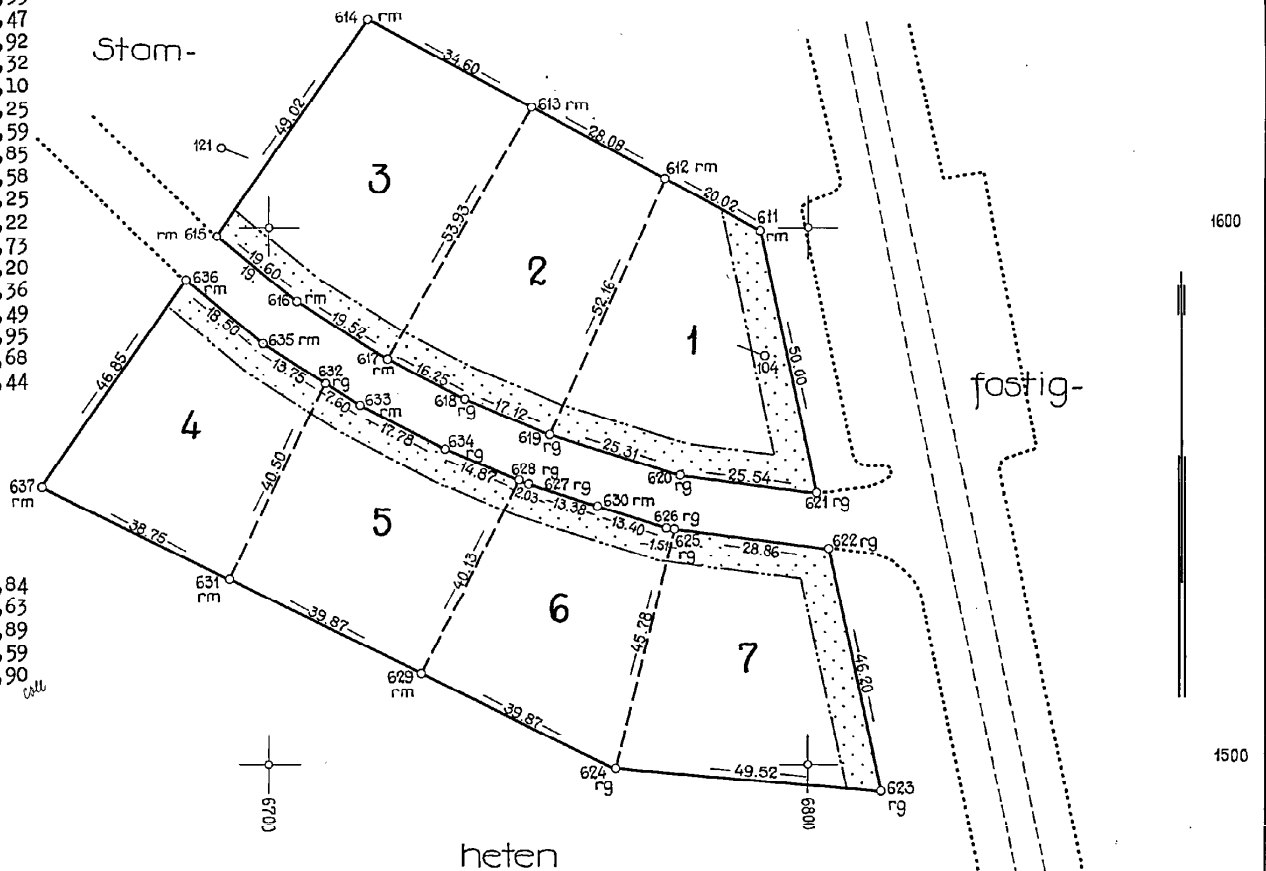

Signum

Mätning	Koordinat	Ärskild	Kontroll	Rättning
<i>Tore Hemmendorff</i>	<i>Tore Hemmendorff</i>	<i>Tore Hemmendorff</i>	<i>Tore Hemmendorff</i>	<i>L.</i>

# Storgräftån 1<sup>1</sup>

KARTA Dnr 233/64 23 Uppr år 1965  
 Avstyckning.  
*Parehemmendorff*  
 Tore Hemmendorff  
 Distriktslantmätare.

Belägenhet se situationsplan blad 1.

Socken  
**OVIKEN**  
 Kommun  
**OVIKEN** Län  
**JÄMPLAND**

Beskrivning Skala 1:1000  
 Beteckning på kartan Areal hektar R Nr

56	Skogsmark	0,4685	103
57	Skogsmark	0,9325	104

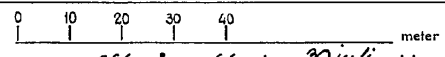

§ 366 År 1966 den 30 juli blev den avstyckning, denna karta utvisar, av överlantmätaren i Jämtlands län till framtida efterrättelse fastställd, belygar

På ämbelets vägnar  
*Vagnipöden*

Med områdena följer rätt att begagna angränsande vägar samt rätt till vattentäkt i de å byggnadsplanen utmärkta källorna.

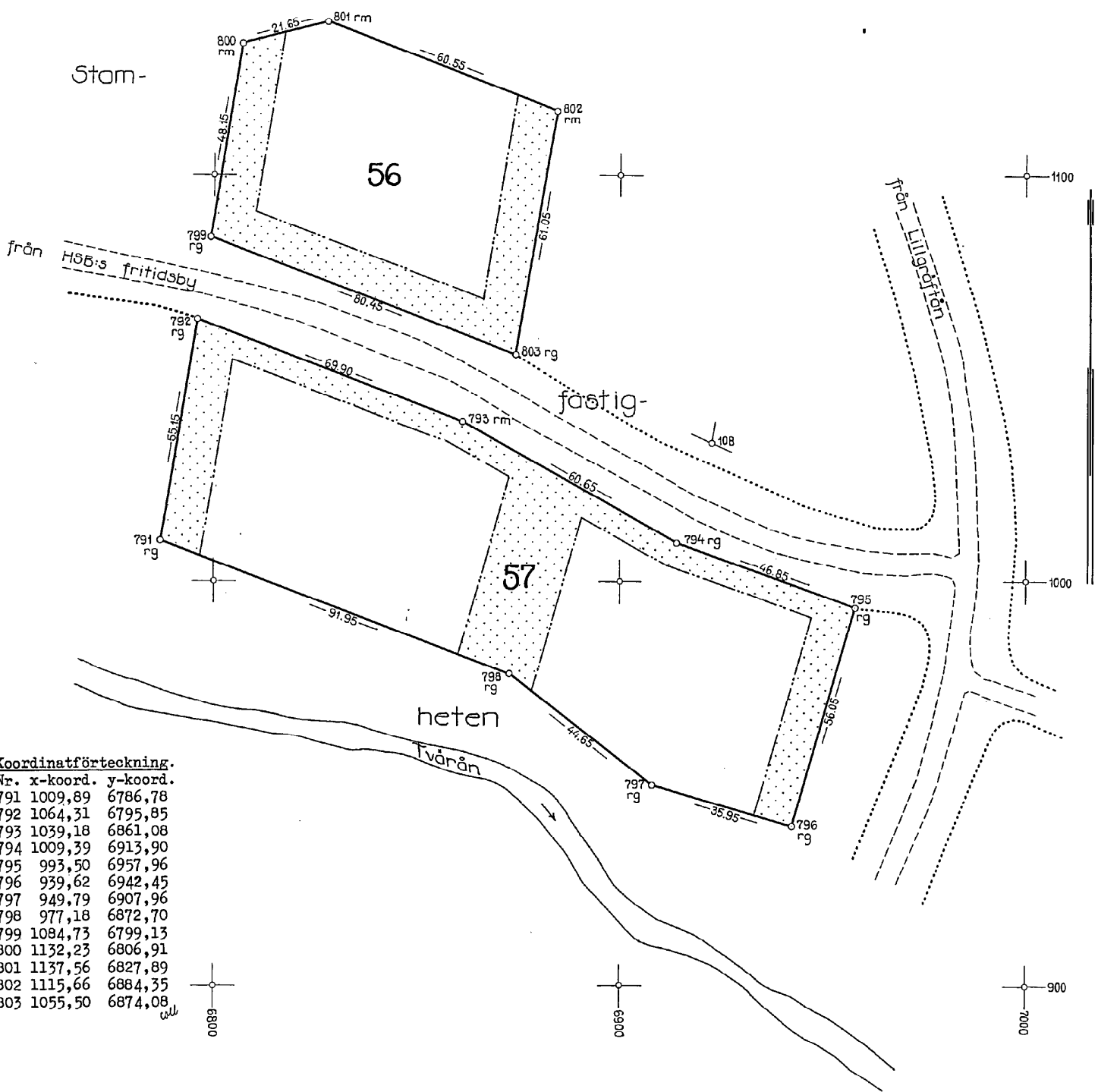

Koordinatförteckning.

Nr.	x-koord.	y-koord.
791	1009,89	6786,78
792	1064,31	6795,85
793	1039,18	6861,08
794	1009,39	6913,90
795	993,50	6957,96
796	939,62	6942,45
797	949,79	6907,96
798	977,18	6872,70
799	1084,73	6799,13
800	1132,23	6806,91
801	1137,56	6827,89
802	1115,66	6884,35
803	1055,50	6874,08

Bl. 0339. 5000 ex. SRA 458833

# Storgräftån 1

KARTA Dnr 233/64 23 Uppr år 1965  
 Avstyckning.  
*Tore Hemmendorff*  
 Tore Hemmendorff  
 Distriktslantmätare.

Belägenhet se situationsplan blad 1.

Socken  
**OVIKEN**  
 Kommun  
**OVIKEN** Län  
**JÄMTLAND**

Beskrivning	Skala 1:1000	Areal hektar	R.Nr
74 Skogsmark		0,1480	121
75 "		0,1470	122
76 "		0,1656	123
77 "		0,1520	124
78 "		0,1505	125
79 "		0,1498	126
80 "		0,1479	127
81 "		0,1515	128
82 "		0,1524	129
83 "		0,1500	130
84 "		0,1525	131

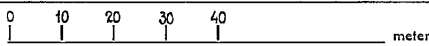

§ 366 År 1966 den 30 juli blev den avstyckning, denna karta utvisar, av överlantmätaren i Jämtlands län till framtida efterrättelse fastställd, betygar

På Sörbylats vägnar

*W. Sjögren*

Med områdena följer rätt att begagna angränsande vägar samt rätt till vattentäkt i de å byggnadsplanen utmärkta källorna.

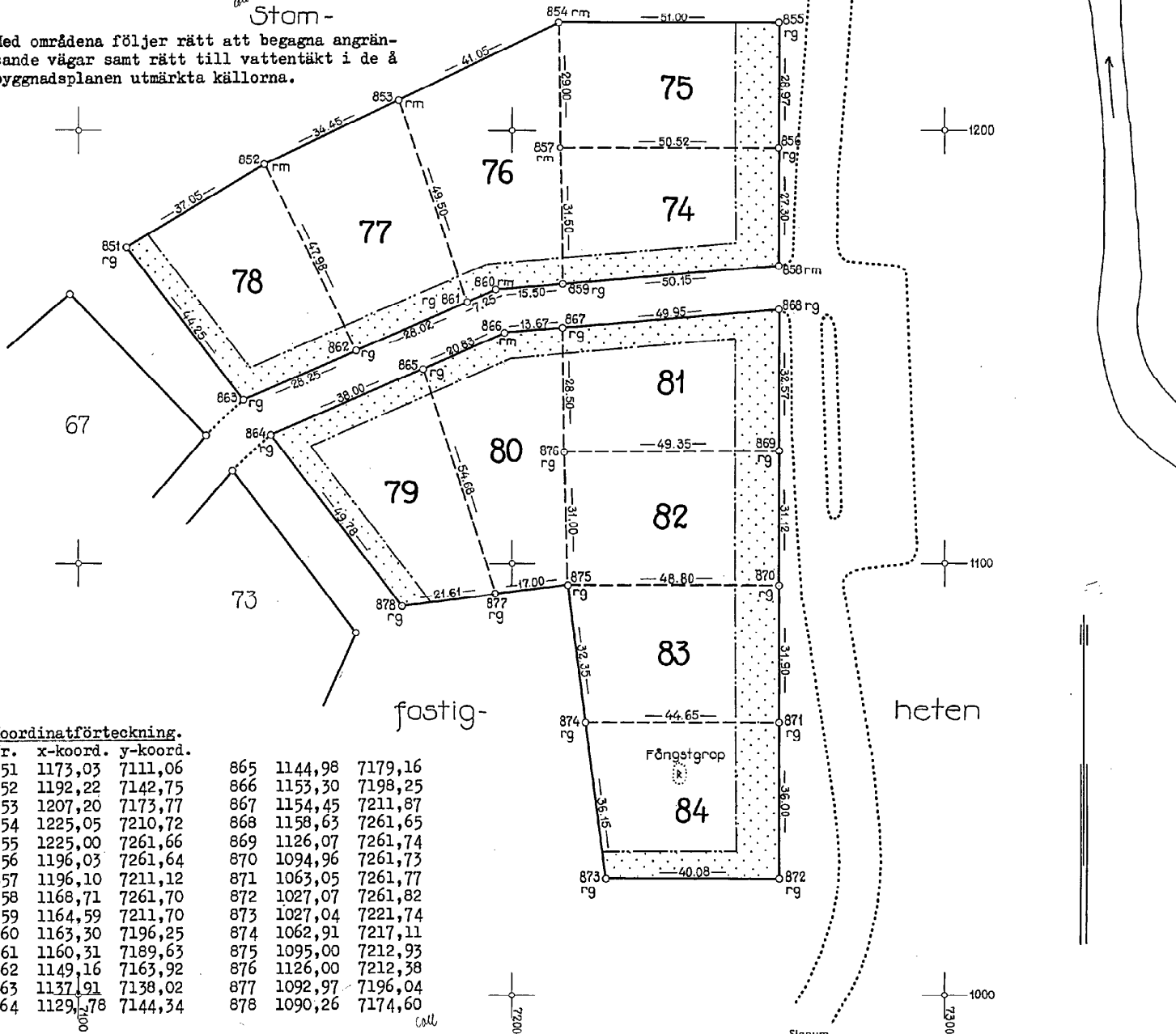

**Koordinatförteckning.**

Nr.	x-koord.	y-koord.		
851	1173,03	7111,06	865	1144,98 7179,16
852	1192,22	7142,75	866	1153,30 7198,25
853	1207,20	7173,77	867	1154,45 7211,87
854	1225,05	7210,72	868	1158,63 7261,65
855	1225,00	7261,66	869	1126,07 7261,74
856	1196,03	7261,64	870	1094,96 7261,73
857	1196,10	7211,12	871	1063,05 7261,77
858	1168,71	7261,70	872	1027,07 7261,82
859	1164,59	7211,70	873	1027,04 7221,74
860	1163,30	7196,25	874	1062,91 7217,11
861	1160,31	7189,63	875	1095,00 7212,93
862	1149,16	7163,92	876	1126,00 7212,38
863	1137,91	7138,02	877	1092,97 7196,04
864	1129,78	7144,34	878	1090,26 7174,60

Bl. 0319, 5000 ek. SÖA. 490005

# Storgräftån 1<sup>1</sup>

KARTA	Dnr 233/64 Z3	Uppr år 1965
Avstyckning.		
<i>Tore Hemmendorff</i>		
Tore Hemmendorff Distriktslantmätare.		

Belägenhet se situationsplan blad 1.

Söcken <b>OVIKEN</b>		Län <b>JÄMTLAND</b>
Beskrivning		Skala <b>1:1000</b>
Beteckning på kartan	Areal hektar	R N:r
ägostig m m		
58 Skogsmark	0,1570	/105
59 "	0,1510	/106
60 "	0,1430	/107
61 "	0,1483	/108
62 "	0,1430	/109
63 "	0,1545	/110
64 "	0,1558	/111
65 "	0,1620	/112
66 "	0,1490	/113

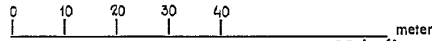

§ 366 År 1966 den 30 juli blev den avstyckning, denna karta utvisar, av överlantmätaren i Jämtlands län till framtida efteråtelse fastställd, belygar

På ämbetets vägnar

*Tore Hemmendorff*

**Koordinatförteckning.**

Nr.	x-koord.	y-koord.
804	905,70	7000,19
805	962,36	7013,55
806	953,70	7039,26
807	944,79	7065,70
808	935,72	7092,61
809	923,58	7128,62
810	893,21	7122,38
811	887,64	7084,00
812	893,66	7056,04
813	899,69	7028,10
814	972,05	7015,87
815	963,05	7042,61
816	955,39	7065,36
817	958,82	7070,92
818	1009,30	7079,47
819	1016,46	7052,60
820	1023,02	7027,92
833	955,58	7080,46
834	949,07	7084,10
835	941,98	7105,18
836	933,40	7130,62
837	932,12	7159,00
838	976,62	7168,26
839	992,57	7142,75
840	999,69	7115,80
841	1006,79	7089,06

Med områdena följer rätt att begagna angränsande vägar samt rätt till vattentäkt i de å byggnadsplanen utmärkta källorna.

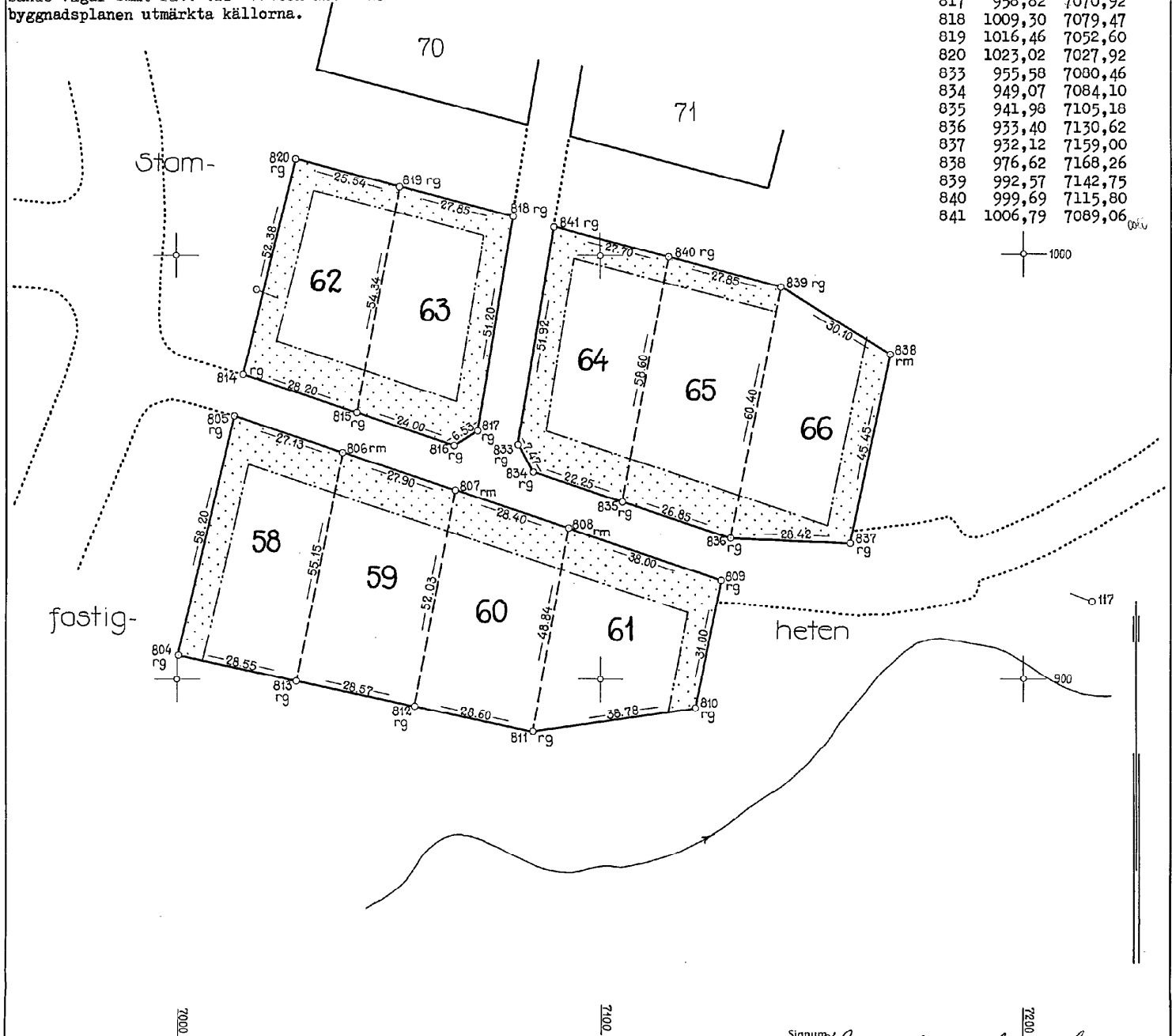

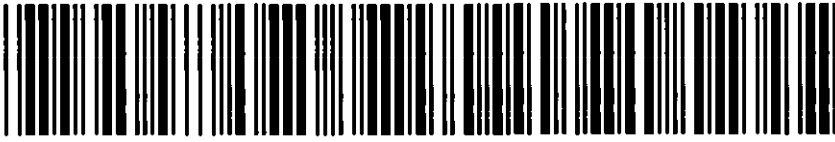
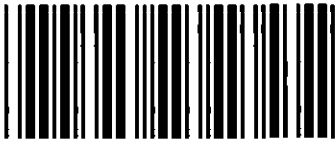

**Akt nr:**

**23 - OVI - 641**

\*AU\$23-OVI-641\*

# Oviken 641

D.-Nr 233/64.

## HANDLINGAR

angående avstyckning från fastigheten

**Storgråftån 1<sup>1</sup>**

i OVIKENS socken, OVIKENS kommun,

JÄMTLANDS län;

upprättade år 1965.

*F.D. Nr. 3-181  
innehållande 6 skrivna sidor jämte  
12 kartor  
29 juni 1966*

Akten består av 1 band handlingar  
innehållande 6 skrivna sidor jämte  
12 kartor.

641

Avstyckning från  
Storgräftån 1:1.

1.  
PROTOKOLL

Dnr  
233/64 Z3

Nr 1-88 = R.Nr 48-1/135

Annan åtgärd och därav berörda fastigheter

Socken, kommun, län

Oviken, Oviken, Jämtland.

1 § År 1966 den 28 juni.

Ansökan, bilaga A

Sakägare: närvarande

Ovikens kommun, ägare av Storgräftån 1:1 med lagfart 19/12 1960, nr 890 genom kommunalnämndens ordförande, O.B. Olsson.

#### Avstyckningens ändamål och omfattning

88 områden avsedda för fritidsändamål.

Med områdena skulle följa rätt att begagna angränsande vägar samt rätt till vattentäkt i de å byggnadsplanen utmärkta källorna.

Härutöver skulle med avstyckat område icke följa rätt till eller delaktighet i styckningsfastighetens ägor, tillydenheter, rättigheter eller förmåner.

#### Omständigheter av betydelse för tillståndsfrågan

Områdena äro lämpade för sitt ändamål och innebär deras frånskiljande intet men för stamfastigheten.

Byggnadsnämnden hade intet att erinra mot förrättningen.

Utlåtande: Enär hinder enligt 19 kap. jorddelningslagen ej föreligger mot den sökta avstyckningen beslutar lantmätaren meddela tillstånd till densamma.

Förrättningskostnaden skulle gäldas av Ovikens kommun, Myrviken, som, sedan förrättningen fastställts, skulle tillställas avskrift av handlingarna och kopia av kartan.

**Besvärshänvisning:** Sedan förrättningen förklarats avslutad meddelades, att den som vore missnöjd ägde anföra besvär över förrättningen hos ägodelningsrätten i

**Jämtlands västra**  
domsaga. Besvären skulle vara ägodelningsdomaren tillhanda inom trettio dagar från dagens ovan angivna datum.

På distriktslantmätarämbetets vägnar:

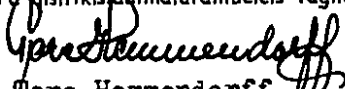
  
Tore Hemmendorff  
Distrikts- lantmätare

Protokollet uppsatt den 28.6.1966.



Avskrift

16.5.64.

Dnr 97/64.

Till distriktslantmätaren i södra distr. T. Hemmendorff.

Härmed anhålles om avstyckning från fastigheten Storgräftån 1<sup>1</sup>, Ovikens socken, av ett till H.S.B. Östersund, försålt område om 10 har, samt dessutom av c:a 120 st sportstugetomter. Sportstugetomterna ingå i ett av ing. Sporrner, Östersund, upprättat förslag till planområde.

Myrviken den 16/5 -64.

För Ovikens kommun

O.B. Olsson

Kommunalnämndens ordf.  
Myrviken

Bestyrkes i tjänsten:  
e.u.

*Ingrid Larsson*

Kontorist.

→ Distriktslantmätaren i  
Östersunds södra distrikt  
Rådhusgatan 41 C  
ÖSTERSUND

→ Ovikens kommun  
  
MYRVIKEN

Räkningen avser	Brutto kronor	Därav subvention		Netto kronor
		%	kronor	
Ersättning jämlikt SFS 288/62 för				
<u>Avstyckning</u> för fritidsändamål av 88 inom fastställd detaljplan belägna områden å Strogräftån 1:1 i Ovikens sooken.				
Grundavgift 190:-				
Tilläggsavgift: för 88 obebyggda ägototter å 170:-	14960:-			15150:-
15 % tillägg jämlikt SFS 388/64				2272:50
SUMMA	17422:50		utjämnat	17422:-

## ANVISNINGAR

### Betalningsskyldighet

Där ej ersättning uttagits genom postförskott skall, även om anmärkning göres mot räkning eller besvär anföres över förrättning, **betalning erläggas till Kungl lantmäteristyrelsen, Box 16331, Stockholm 16, genom insättning å styrelsens postgirokonto nr 1 56 73** inom fyra veckor efter det att räkning eller annan underrättelse om betalningsskyldigheten avsänts till vederbörande sakägare eller överlämnats till honom.

### Anmärkning mot räkning

Vill betalningsskyldig framställa anmärkning mot räkning skall detta göras hos **Kungl lantmäteristyrelsen, Box 16331, Stockholm 16**, snarast möjligt och senast inom tre veckor från det betalning erlagts.

### Besvär över beslut om fördelning av förrättningskostnad

Är sakägare, då fråga är om **förrättning**, missnöjd med beslut om **fördelning** mellan sakägare av förrättningskostnad, skall besvär anföras hos vederbörande ägodelningsrätt (i vissa fall magistrat eller länsstyrelse) på sätt framgår av vid förrättningen fört protokoll.

### Korrespondens

Vid all korrespondens skall räkningens nummer angivas. Även å inbetalnings- eller girokartets kupong skall hela räkningens nummerbeteckning angivas.

### Upplysningar

Skulle räkningsmottagaren önska vissa upplysningar exempelvis angående gjord beräkning av debiterat belopp bör hänvändelse ske till räkningsutställaren vars adress finns angiven å räkningen. Sakägare äger att hos överlantmätaren erhålla biträde med granskning av räkning.