

EJ SKALENLIG

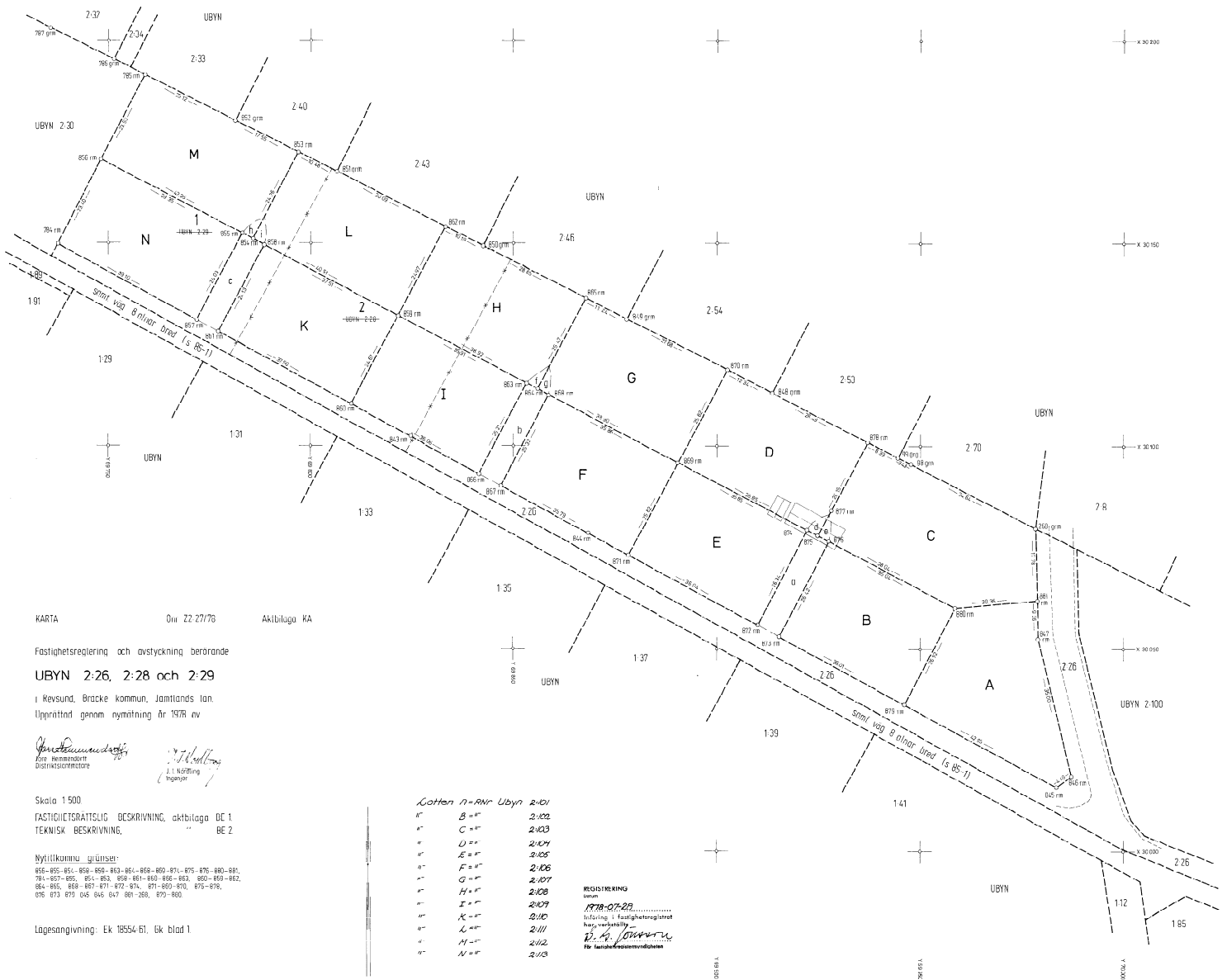

KARTA Öv 22:27/76 Akbilaga KA

Fastighetsreglering och avstyckning berörande

UBYN 2:26, 2:28 och 2:29

i Rensund, Bräcke kommun, Jämtlands län.
Upprättad genom nymätning år 1978 z.v.

[Signatures]
K. H. H. H. H.
Distriktskontor

Skala 1:500
FASTIGHETSRETTSLIG BESKRIVNING, aktbilaga DE 1
TEKNISK BESKRIVNING, " BE 2

Nyttillkomna gränslinjer:
856-855-854-853-852-851-850-849-848-847-846-845-844-843-842-841-840-839-838-837-836-835-834-833-832-831-830-829-828-827-826-825-824-823-822-821-820-819-818-817-816-815-814-813-812-811-810-809-808-807-806-805-804-803-802-801-800-799-798-797-796-795-794-793-792-791-790-789-788-787-786-785-784-783-782-781-780-779-778-777-776-775-774-773-772-771-770-769-768-767-766-765-764-763-762-761-760-759-758-757-756-755-754-753-752-751-750-749-748-747-746-745-744-743-742-741-740-739-738-737-736-735-734-733-732-731-730-729-728-727-726-725-724-723-722-721-720-719-718-717-716-715-714-713-712-711-710-709-708-707-706-705-704-703-702-701-700-699-698-697-696-695-694-693-692-691-690-689-688-687-686-685-684-683-682-681-680-679-678-677-676-675-674-673-672-671-670-669-668-667-666-665-664-663-662-661-660-659-658-657-656-655-654-653-652-651-650-649-648-647-646-645-644-643-642-641-640-639-638-637-636-635-634-633-632-631-630-629-628-627-626-625-624-623-622-621-620-619-618-617-616-615-614-613-612-611-610-609-608-607-606-605-604-603-602-601-600-599-598-597-596-595-594-593-592-591-590-589-588-587-586-585-584-583-582-581-580-579-578-577-576-575-574-573-572-571-570-569-568-567-566-565-564-563-562-561-560-559-558-557-556-555-554-553-552-551-550-549-548-547-546-545-544-543-542-541-540-539-538-537-536-535-534-533-532-531-530-529-528-527-526-525-524-523-522-521-520-519-518-517-516-515-514-513-512-511-510-509-508-507-506-505-504-503-502-501-500-499-498-497-496-495-494-493-492-491-490-489-488-487-486-485-484-483-482-481-480-479-478-477-476-475-474-473-472-471-470-469-468-467-466-465-464-463-462-461-460-459-458-457-456-455-454-453-452-451-450-449-448-447-446-445-444-443-442-441-440-439-438-437-436-435-434-433-432-431-430-429-428-427-426-425-424-423-422-421-420-419-418-417-416-415-414-413-412-411-410-409-408-407-406-405-404-403-402-401-400-399-398-397-396-395-394-393-392-391-390-389-388-387-386-385-384-383-382-381-380-379-378-377-376-375-374-373-372-371-370-369-368-367-366-365-364-363-362-361-360-359-358-357-356-355-354-353-352-351-350-349-348-347-346-345-344-343-342-341-340-339-338-337-336-335-334-333-332-331-330-329-328-327-326-325-324-323-322-321-320-319-318-317-316-315-314-313-312-311-310-309-308-307-306-305-304-303-302-301-300-299-298-297-296-295-294-293-292-291-290-289-288-287-286-285-284-283-282-281-280-279-278-277-276-275-274-273-272-271-270-269-268-267-266-265-264-263-262-261-260-259-258-257-256-255-254-253-252-251-250-249-248-247-246-245-244-243-242-241-240-239-238-237-236-235-234-233-232-231-230-229-228-227-226-225-224-223-222-221-220-219-218-217-216-215-214-213-212-211-210-209-208-207-206-205-204-203-202-201-200-199-198-197-196-195-194-193-192-191-190-189-188-187-186-185-184-183-182-181-180-179-178-177-176-175-174-173-172-171-170-169-168-167-166-165-164-163-162-161-160-159-158-157-156-155-154-153-152-151-150-149-148-147-146-145-144-143-142-141-140-139-138-137-136-135-134-133-132-131-130-129-128-127-126-125-124-123-122-121-120-119-118-117-116-115-114-113-112-111-110-109-108-107-106-105-104-103-102-101-100-99-98-97-96-95-94-93-92-91-90-89-88-87-86-85-84-83-82-81-80-79-78-77-76-75-74-73-72-71-70-69-68-67-66-65-64-63-62-61-60-59-58-57-56-55-54-53-52-51-50-49-48-47-46-45-44-43-42-41-40-39-38-37-36-35-34-33-32-31-30-29-28-27-26-25-24-23-22-21-20-19-18-17-16-15-14-13-12-11-10-9-8-7-6-5-4-3-2-1-0

Lägesangivning: Ek 18554-61, Gk blad 1

Lotten 11-Avr Ubyn 2:01

"	B="	2:02
"	C="	2:03
"	D="	2:04
"	E="	2:05
"	F="	2:06
"	G="	2:07
"	H="	2:08
"	I="	2:09
"	K="	2:10
"	L="	2:11
"	M="	2:12
"	N="	2:13

REGISTRERING
sinn
1978-07-29
Insläpning i fastighetsregistret
Kart. ansvarigt
K. H. H. H. H.
Distriktskontor

Arkivnr Rensund 1267

23-REV-1267



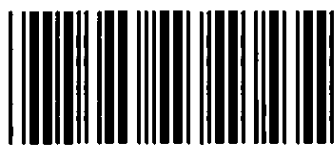

Akt nr:

23 - REV - 1267

AU\$23-REV-1267

Upprättade år	Dnr
1978	Z2 27/78
Ärende	
Fastighetsreglering och avstyckning berörande	
UBYN 2:26, 2:28 och 2:29	
Registerområde	
Revsund	
Kommun	Län
Bräcke	Jämtland

JÄMTLANDS LÄN

- Länsstyrelsens lantmäterienhet
 Överlantmätarmyndigheten

Ink 78-06-15Dnr 527-78

Till akten hör

ett band

17 numrerade sidor

..... inneliggande karta

en annan karta

FASTIGHETSBLDNINGSMYNDIGHETEN

BESKRIVNING

Sida

Aktbilaga

Östersunds södra lantmäteri distrikt

Datum

1978-05-16

1 (3)

Dnr

Z2 27/78

BE 1

Ärende Fastighetsreglering och avstyckning berörande UBYN 2:26, 2:28 och 2:29	Kommun Bräcke	Län Jämtland
	Registreringsdatum 1978-07-28	Dnr 527-78
Registerområde Revsund	<input checked="" type="checkbox"/> Uppgift om åtgärd för- rättningen avsett har in- förts i fastighetsregistret	

För fastighetsregistermyndigheten

B. G. Jönsson

Fastighet, område m m 1	Fig 2	Areal hektar, m ²		± ändring/ 4 summa	Ägare, uppgifter till lokal skattemyndighet och andra anmärkningar 5
		avstår 3a	erhåller 3b		
<u>FASTIGHETSREGLERING</u>					
<u>Ubyn 2:26</u>	1		2598		Bräcke kommun
	2		2598	(+ 5196)	
Areal efter fastighetsreglering				15829	
<u>Ubyn 2:28</u>	2	2598		(- 2598)	Bräcke kommun
<u>Fastigheten utplånas</u>					
<u>Ubyn 2:29</u>	1	2598		(- 2598)	Bräcke kommun
<u>Fastigheten utplånas</u>					
Ersättning: Ingen.					
<u>AVSTYCKNING, se sidan 2.</u>					

Fastighet, område m m 1	Fig 2	Areal -hektar, m ²		Ägare, uppgifter till lokal skattemyndighet och andra anmärkningar 5
		delareal 3	± ändring/summa 4	
<u>AVSTYCKNING FRÅN UBYN 2:26</u>				
<u>Lotten A</u>	<i>RNr Ubyn 2:101</i>		1103	Ägare: till lotterna A - N: Bräcke kommun Fack 840 60 BRÄCKE 02-11 (samtliga lotter)
<u>Lotten B</u>	<i>" 2:102</i>		934	
<u>Nybildning av servitut</u> Med lotten B (härskande) följer rätt på stamfastigheten Ubyn 2:26 (tjänande) att för utfart använda vägområdet a till en bredd av 6 meter.				
<u>Lotten C</u>	<i>RNr Ubyn 2:103</i>		1295	
<u>Lotten D</u>	<i>" 2:104</i>		1009	
<u>Nybildning av servitut</u> Med lotterna C och D (härskande) följer dels rätt på stamfastigheten Ubyn 2:26 (tjänande) att för utfart använda vägområdet a till en bredd av 6 meter. dels ömsesidig rätt att för utfart begagna områdena d och e.				
<u>Lotten E</u>	<i>RNr Ubyn 2:105</i>		937	
<u>Nybildning av servitut</u> Med lotten E (härskande) följer rätt på stamfastigheten Ubyn 2:26 (tjänande) att för utfart använda vägområdet a till en bredd av 6 meter.				
<u>Lotten F</u>	<i>RNr Ubyn 2:106</i>		916	
<u>Nybildning av servitut</u> Med lotten F (härskande) följer rätt på stamfastigheten Ubyn 2:26 (tjänande) att för utfart använda vägområdet b till en bredd av 6 meter.				
<u>Lotten G</u>	<i>RNr Ubyn 2:107</i>		997	
<u>Lotten H</u>	<i>" 2:108</i>		982	
<u>Nybildning av servitut</u> Med lotterna G och H (härskande) följer dels rätt på stamfastigheten Ubyn 2:26 (tjänande) att för utfart använda vägområdet b till en bredd av 6 meter. dels ömsesidig rätt att för utfart begagna områdena f och g.				

Fastighet, område m m 1	Fig 2	Areal hektar, m ²		± ändring/summa 4	Ägare, uppgifter till lokal skattemyndighet och andra anmärkningar 5
		delareal 3			
<u>Lotten I</u>	RNR Ubyn 2:109			897	
	<u>Nybildning av servitut</u> Med lotten I (härskande) följer rätt på stamfastigheten Ubyn 2:26 (tjänande) att för utfart använda vägområdet b till en bredd av 6 meter.				
<u>Lotten K</u>	RNR Ubyn 2:110			915	
	<u>Nybildning av servitut</u> Med lotten K (härskande), följer rätt på stamfastigheten Ubyn 2:26 (tjänande) att för utfart använda vägområdet c till en bredd av 6 meter.				
<u>Lotten L</u>	RNR Ubyn 2:111			999	
<u>Lotten M</u>	" 2:112			1013	
	<u>Nybildning av servitut</u> Med lotterna L och M (härskande) följer dels rätt på stamfastigheten Ubyn 2:26 (tjänande) att för utfart använda vägområdet c till en bredd av 6 meter. dels ömsesidig rätt att för utfart begagna områdena h och i.				
<u>Lotten N</u>	RNR Ubyn 2:113			930	
	<u>Nybildning av servitut</u> Med lotten N (härskande) följer rätt på stamfastigheten Ubyn 2:26 (tjänande) att för utfart använda vägområdet c till en bredd av 6 meter.				

(12927) lotterna
 - 7731

 2902

I tjänsten

Hans Hemmendorff
 Hans Hemmendorff
 Distriktslantmätare

Fastighetsreglering och avstyckning berörande: UBYN 2:26, 2:28
och 2:29 i Revsund, Bräcke kommun, Jämtlands län.

Koordinatförteckning (lokalt system)

Nr	Mark	x-koord	y-koord
98	grn	30095.60	69947.61
99	grg	30097.14	69944.54
268	grm	30079.68	69978.37
784	rm	30149.80	69737.54
785	rm	30191.55	69758.97
786	grm	30195.52	69751.24
787	grm	30203.14	69735.61
843	rm	30102.31	69824.76
844	rm	30078.45	69868.61
845	rm	30015.76	69983.77
846	rm	30018.54	69987.30
847	rm	30052.55	69979.05
848	grm	30113.10	69913.53
849	grm	30131.36	69877.94
850	grm	30149.60	69842.46
851	grm	30167.73	69806.49
852	grm	30180.17	69781.37
853	rm	30172.41	69797.11
854	rm	30150.97	69785.76
855	rm	30152.36	69783.10
856	rm	30170.61	69748.24
857	rm	30131.10	69771.88
858	rm	30149.57	69788.41
859	rm	30132.11	69821.61
860	rm	30110.31	69810.07
861	rm	30128.24	69777.13
862	rm	30154.15	69833.34
863	rm	30115.42	69853.41
864	rm	30114.01	69856.07
865	rm	30136.54	69867.96
866	rm	30093.07	69841.74
867	rm	30090.21	69846.99
868	rm	30112.62	69858.77
869	rm	30095.90	69890.49
870	rm	30118.72	69902.57
871	rm	30073.08	69878.41
872	rm	30055.84	69910.06
873	rm	30052.96	69915.37
874	.	30079.21	69922.22
875	.	30077.81	69924.87
876	.	30076.41	69927.53
877	rm	30084.11	69928.19
878	rm	30100.94	69937.06
879	rm	30036.22	69946.12
880	rm	30060.10	69958.54
881	rm	30061.91	69978.82

I tjänsten



J.I. Nordling
Ingenjör

FASTIGHETSBLDNINGSMYNDIGHETEN
Östersunds södra lantmäteridistrikt

PROTOKOLL
Datum

Sida
1 (2)
Dnr

Aktbilaga
PR 1

1978-05-16

22 27/78

Ärende	Fastighetsreglering och avstyckning berörande UBYN 2:26, 2:28 och 2:29		
	Registerområde Revsund	Kommun Bräcke	Län Jämtland
Förrättningslantmätare	Namn Tore Hemmendorff	Handläggningsställe FBM:s kontor	
Protokollförare	Namn Densamme	Handlagd <input checked="" type="checkbox"/> utan sammanträde <input type="checkbox"/> med sammanträde	
Sakägare m m	Namn m m Bräcke kommun, ägare: av Ubyn 2:26, 2:28 och 2:29	Närvarande	
Yrkande	<p>Enligt ansökan, <u>aktbilaga A</u>, avseende bildandet av 13 tomtplatser å fastigheterna Ubyn 2:26, 2:28 och 2:29 i enlighet med byggnadsplan fastställd 1978-02-17. Fastighetsreglering sker för att underlätta fastighetsbildningen.</p>		

Östersunds södra lantmäteridistrikt

Datum
1978-05-16

Fastighetsbildningsbeslut	Skäl	Regleringen är tillåten enligt 5 kap 4 § FBL. Avstyckningen avser bildandet av tomtplatser för småhusbebyggelse.
	Beslut	Fastighetsbildning skall ske enligt karta och beskrivning, aktbilaga KA och BE. Avstyckad fastighet skall inte besvärast av fordran som avses i 10 kap 9 § första stycket FBL.
Tillträde		
Ersättningsbeslut	Skäl	Regleringen är väsentligen utan betydelse för rättsägare, som avses i 5 kap 18 § andra stycket FBL.
	Beslut	Ingen ersättning skall utgå.
Fördelning av förrättningskostnader		Bräcke kommun gäldar förrättningskostnaden.
Aktmottagare		Bräcke kommun, Fack, 840 60 BRÄCKE.
Avslutningsbeslut och besvärshänvisning		Förrättningen avslutas. Den som vill besvara sig över förrättningen får anföra besvär hos Jämtbygdens tingsrätt, Fastighetsdomstolen, Fack, 831 01 ÖSTERSUND 1.
		Besvären skall ha kommit in till tingsrätten inom fyra veckor från denna dag eller senast den 13 juni 1978. Om besvär anförs skall vid besvärslagan fogas två avskriftar av denna och av handlingar som eventuellt hör till inlagen

Vid protokollet

Tore Hemmendorff
Tore Hemmendorff, Distriktslantmätare

Protokollet uppsatt/uppvisat

Datum

Förrättningslantmätare

Blankettutgivare
FASTIGHETSBLDNINGSMYNDIGHETEN

Blanketten bör ifyllas så fullständigt som möjligt.
Detta underlättar handläggningen. Märkera
med X i tillämpliga rutor. Var god skriv tydligt.

13

ANSÖKAN

om fastighetsbildning m m
Datum

1978-01-31

Sändes till

Ifyllas av myndigheten	
Sida	Aktbilaga
1 (2)	A
Dnr	
Delg nr	

FASTIGHETSBLDNINGSMYNDIGHETEN
Östersunds södra lantmäteridistrikt

Ink. 1978-01-15
Dnr. 2.0. 87/78

Fastighetsbildningsmyndigheten
Östersunds södra lantmäteridistrikt
Rådhusgatan 41 C
831 00 ÖSTERSUND

Ansökningsavser ¹		
<input checked="" type="checkbox"/> avstyckning från:	<input type="checkbox"/> annan åtgärd nämligen:	
Ubyn 2:26, 2:28 och 2:29 en rödmarkering på bif kartkopie. <i>ursprungliga förslaget har ändrats</i>		
Registerområde (socken)	Kommun	Län
Revsund	Bräcke	Z

Uppgifter när ansökningsavser avstyckning

Avstyckningen avser		
<input checked="" type="checkbox"/> Helårsbostad	<input type="checkbox"/> Fritidsbostad	<input type="checkbox"/> Jord- eller skogsbruksändamål
<input type="checkbox"/> Annat ändamål nämligen:		
Överlåtelsehandling rörande område som skall avstyckas är		
<input type="checkbox"/> Ej upprättad	<input checked="" type="checkbox"/> Upprättad ² den (bifogas) 1975-12-29	<input type="checkbox"/> Området är bebyggt
Köp, byte eller gåva avseende område av fastighet är giltigt endast om fastighetsbildning har sökts senast sex månader efter den dag överlåtelsehandlingen upprättades.		<input type="checkbox"/> Byggnadslov är beviljat den:

Sökandes namnunderskrift³

Walter Edström

Uppgifter om de personer som berörs av åtgärden (sakägare)

Agare till	Sakägare i egenskap av
Namn, yrke/titel	<input checked="" type="checkbox"/> Sökande
Utdelningsadress	<input type="checkbox"/> Köpare ⁴
Fack	<input type="checkbox"/> Säljare ⁴
Ortsadress (även postnummer)	Telefon (även riktnummer)
840 60 BRÄCKE	0693 - 105 30
Agare till	Sakägare i egenskap av
Namn, yrke/titel	<input type="checkbox"/> Sökande
Utdelningsadress	<input type="checkbox"/> Köpare ⁴
Ortsadress (även postnummer)	<input type="checkbox"/> Säljare ⁴
	Telefon (även riktnummer)

1, 2, 3, 4) Se anvisningar på nästa sida.

Vänd

Blankettutgivare
FASTIGHETSBILDNINGSMYNDIGHETEN

Blanketten bör ifyllas så fullständigt som möjligt. Dotta underlättar handläggningen. Markera med X i ev tillämpliga rutor.
Var god skriv tydligt.

ANSÖKAN
om fastighetsbildning m m
Datum

Ifylles av myndigheten	
Sida	Aktbilaga
2	A
Dnr	

Ägare till	Sakägare i egenskap av
Namn, yrke/titel	<input type="checkbox"/> Sökande
Utdelningsadress	<input type="checkbox"/> Köpare ⁴
Ortsadress (även postnummer)	<input type="checkbox"/> Säljare ⁴
	Telefon (även riktnummer)
Ägare till	Sakägare i egenskap av
Namn, yrke/titel	<input type="checkbox"/> Sökande
Utdelningsadress	<input type="checkbox"/> Köpare ⁴
Ortsadress (även postnummer)	<input type="checkbox"/> Säljare ⁴
	Telefon (även riktnummer)
Ägare till	Sakägare i egenskap av
Namn, yrke/titel	<input type="checkbox"/> Sökande
Utdelningsadress	<input type="checkbox"/> Köpare ⁴
Ortsadress (även postnummer)	<input type="checkbox"/> Säljare ⁴
	Telefon (även riktnummer)
Ägare till	Sakägare i egenskap av
Namn, yrke/titel	<input type="checkbox"/> Sökande
Utdelningsadress	<input type="checkbox"/> Köpare ⁴
Ortsadress (även postnummer)	<input type="checkbox"/> Säljare ⁴
	Telefon (även riktnummer)

Anvisningar

¹ En enkel kartskiss kan fogas till ansökningen, tex i blyerts på genomskinnigt papper från tillgänglig karta (förrättningskarta, ekonomisk karta, byggnadslovs-karta o d). Ange om möjligt angränsande fastigheter (eller dessas ägare), vägar, väderstreck o d. Om ställigt bostads-lån skall utnyttjas eller om förvärvstillstånd eller dispens från byggnads/örbud behövs bör antecknas om sådant sökts (kopia av eventuellt beslut i sådant ärendo bifogas).

² Om överlåtelsehandling är upprättad skall bestyrkt avskrift av denna insändas (helst i två maskinskrivna exemplar). Observera att köpet annars kan bli ogiltigt.

³ Har fastighet flera delägare undertecknas ansökan av samtliga. Handläggningen underlättas om alla sakägare skriver under ansökningen. Om sökanden är dödsbo bör kopia av bouppteckning bifogas. Avstyckning får sökas av förvärvaren av område om överlåtelsehandling finns upprättad. Ansökan får göras genom ombud, som skall bifoga fullmakt. Företrädare för bolag, förening o d skall bifoga registreringsbevis eller protokollsutdrag.

⁴ Vid avstyckning anges både säljare och köpare. Om överlåtelsehandling inte har upprättats men viss köpare till avstyckningsområdet ändå finns anges också denne.

Fastighetsbildningsmyndighetens anteckningar

Datum

Handläggningen överlätes på

Östersunds södra lantmäteridistrikt

27/78

Rev

Åtgärdstyper	Böröda fastigheter	Registerområde
Avst	Ubyn 2:26, 2:28, 2:29	Révsund
Kommunkod (4)	Kommunnamn (20)	Sökande
2305	Bräcke	BRÄCKE KOMMUN / Walter Edström Fack 840 60 BRÄCKE
Åtgärdstyper, kod	Ink datum (6)	
11	78-02-15	
<input type="checkbox"/> Flera sökande		

Aktbilaga	Datum	Vidtagen åtgärd eller Inkommen handling ¹	Anmärkingar
KA		Förrättningskarta <input checked="" type="checkbox"/> Upprättad <input type="checkbox"/> Inte upprättad	1 A2-format
BE 1		Beskrivning <input checked="" type="checkbox"/> Fastighetsrättslig beskrivning i särskild aktbilaga (BE) <input type="checkbox"/> Fastighetsrättslig beskrivning på förrättningskartan (KA)	
BE 2		<input checked="" type="checkbox"/> Teknisk beskrivning i särskild aktbilaga (BE) <input type="checkbox"/> Teknisk beskrivning på förrättningskartan (KA)	
A	78-02-15	Ansökan	Enligt behörighet / <i>cm</i>
	78-02-23	Inskrivningsuppgifter	
	78-05-09	Underrättelse om förrättnings avsl till Bräcke kommun / <i>cm</i>	
PR 1	78-05-16	Protokoll, förrättningen avslutas	
		<input type="checkbox"/> Forts på tillägsblad	

¹ Protokoll bilägs som aktbilagor PR 1, PR 2 osv i kronologisk ordning

Östersunds södra lantmäteridistrikt

Underrättelse till byggnadsnämnden (BN)

<input type="checkbox"/> BN underrättad om förrättningen	Datum, sign	Samråd med BN:	Datum, sign
<input type="checkbox"/> BN underrättad om sammanträdet den		<input checked="" type="checkbox"/> Med BN:s företrädare	1978-04-28 / <i>TRJ</i>
<input type="checkbox"/> BN underrättad om sammanträdet den		Titel, namn:	<i>d. G. Lindgren</i>
<input type="checkbox"/> BN underrättad om förrättningens avslutande	1978-05-09 / <i>JMG</i>	Resultat av samrådet med BN	
<input checked="" type="checkbox"/>		<input checked="" type="checkbox"/> Ingen erinran	<input type="checkbox"/> Yttrande inhämtas
		<input type="checkbox"/> Uttalande se aktbil	<input type="checkbox"/> BN:s synpunkter se nedan

Anteckningar om samråd (också datum och sign)

Expeditioner från FBM	Exp datum, sign	Expeditioner från FBM	Exp datum, sign
<input type="checkbox"/> Akt till LSt/FRM Inom 1 v		<input type="checkbox"/> Underrättelse till IM om likvid m m (27 § FBLK)	
<input checked="" type="checkbox"/> Akt till FRM efter 4 v	1978-06-14 / <i>JMG</i>	<input type="checkbox"/>	
<input type="checkbox"/> Akt till LSt/FRM, förrättn godk		<input type="checkbox"/>	
<input checked="" type="checkbox"/> Aktkopia till ÖLM f v b	1978-06-14 / <i>JMG</i>	Vid sammanläggning	
<input type="checkbox"/> Aktkopia till sakägaren		<input type="checkbox"/> Underrättelse till IM om ansökan	
<input type="checkbox"/>		<input type="checkbox"/> Begäran till IM om yttrande	
<input type="checkbox"/> Fastighetsbildningsbeslut till LSt Inom 1 v (25 § FBLK)		Bifogade handlingar:	
<input type="checkbox"/> Tillståndsbeslut till LSt Inom 1 v (25 § FBLK)		<input type="checkbox"/> Underrättelse till IM om f-beslut	
<input type="checkbox"/> Begäran om reg till FRM		<input type="checkbox"/> Underrättelse till IM om ett sökt smf ej skall genomföras	
<input type="checkbox"/> Akten bifogas			
<input type="checkbox"/> Akten bifogas ej			
<input type="checkbox"/>			

FBM:S BESLUT OM INSTÄLLANDE AV FÖRRÄTTNINGEN

Ansöknings återkallad. Förrättningen inställes. Förrättningskostnaderna skall betalas av

Den som är missnöjd med beslutet får anföra besvär hos fastighetsdomstolen i länet inom fyra veckor från denna dag.

(Datum)

(Förrättningslantmätare)

Beslutet godkännes. Jag/vi har inte överlåtit område som ansöknings avsåg. (Stryks om meningen inte gäller.)

(Sökande)